Схема организации дорожного движения и дислокации ТСОДД на пересечении автодороги Тольятти-Ягодное с въездом/выездом на территорию жилого массива с.п.Ягодное Ставропольского р-на Самарской обл.

Министерство транспорта и автомобильных дорог Самарской области
СОГЛАСОВАНО
«21» октября 2019 года
Срок согласования 1(один)год

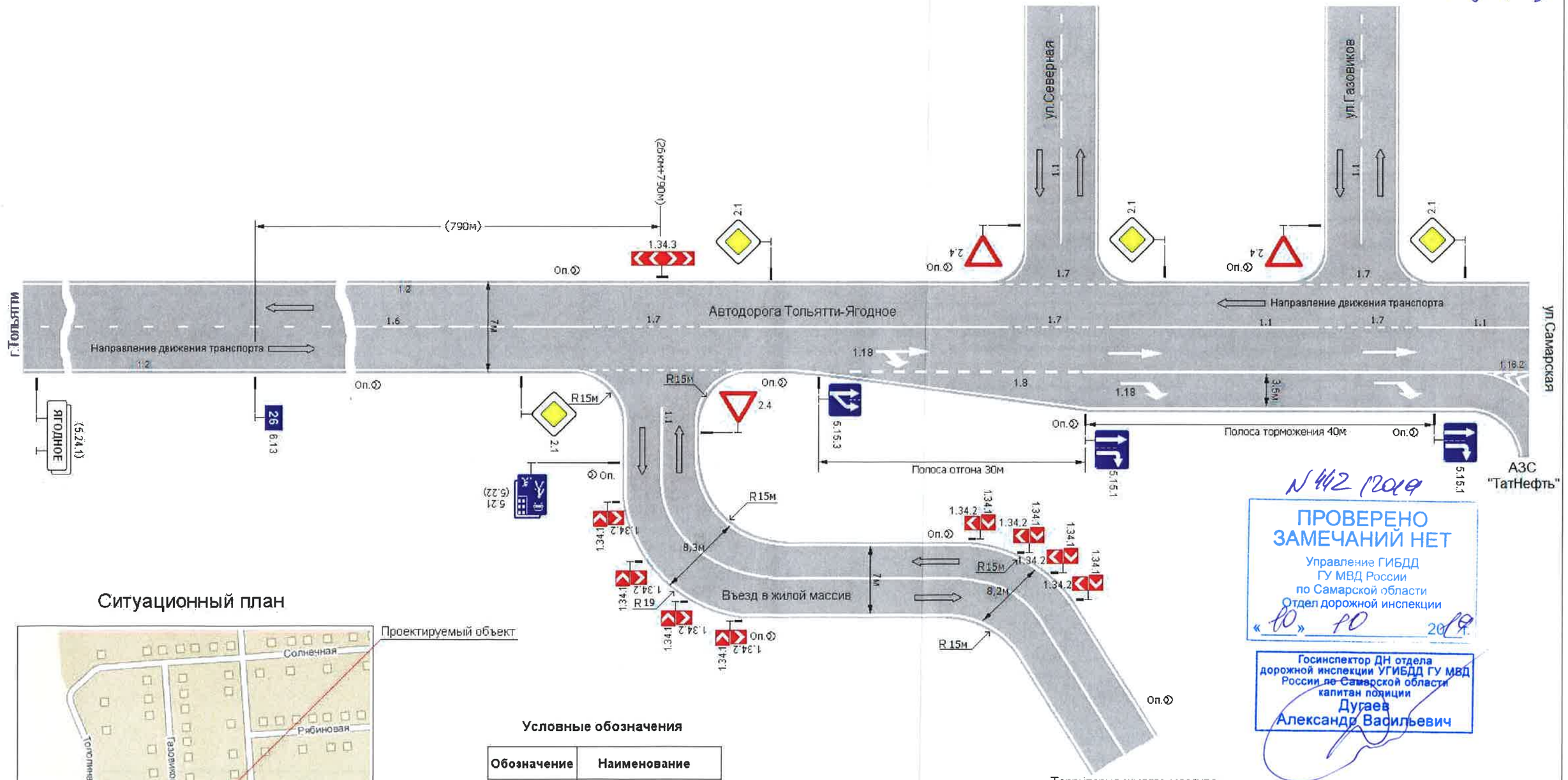

N 442 12019

ПРОВЕРЕНО
ЗАМЕЧАНИЙ НЕТ
Управление ГИБДД
ГУ МВД России
по Самарской области
Отдел дорожной инспекции
«10» 10 2019

Госинспектор ДН отдела дорожной инспекции УГИБДД ГУ МВД России по Самарской области капитан полиции
Дугаев
Александр Васильевич

Ситуационный план

Условные обозначения

Обозначение	Наименование
—	место установки дорожного знака
⊥	стойка дорожного знака
⊙	Опора освещения
⇦	Направление движения транспорта

Изм.	№уч.	Лист	№док.	Подп.	Дата	Устройство съезда и дислокация ТСОДД. Автомобильная дорога Тольятти-Ягодное 26км+790м справа.		
Проверил						Самарская обл. Ставропольский р-он с.п.Ягодное	Стадия	Лист	Листов
Разработал		Мозалевский С.А.					РП	1	1
						Организация и безопасность дорожного движения	И.П.Мозалевский С.А.		